



FÄLTKORT

Till
översikt

2016 OS7-001-2016-005

Nationellt jordbruksområde: Skåne SV (1A) , 07A926

Försök titel: Vårrops. Sortförsök

Försöksnummer:: MB-526-2016

Lfe: 53 - HS Skåne

Gröda: Vårrops *Försöket ligger på Rönkult*

Försöksvärd: *Svedberga gård, Svedbergev. 169, 25476 Allerum Gert Gren: 070-3365236*

Försöksbehandlingar:

F1 Sorter

- 1 St. 00 Majong H,
- 2 St. 00 Mosaik L,
- 3 St. 00 Makro (NPZ SR11409) H ,
- 4 St. 00 Mirakel (DLE 1004) H ,
- 5 St. 00 Builder (RG40201) H,
- 6 St. 00 Sunder (RG40203) H,
- 7 St. 00 Brander (RG40301) H,
- 8 St. 00 DLE15801S11 H,
- 9 St. 00 SW U2892 H,
- 10 St. 00 SW U2894 H,
- 11 St. 00 Lumen H,
- 12 St. 00 SW W2897 H,
- 13 St. 00 SW W2898 H,

Grundbehandlingar:

Mätparametrar:

P01 Vid anläggning

Forsøk-Jordprov, 0 -25 cm till laboratorium

P02 Efter uppkomst

Rute-Planttäthet vår, %

Rute-Bomullsmögel, Index Tidp 1

Rute-Grönskott, % av skott

P03 Vid förekomst

Rute-Sjukdommer, % angrep

Rute-Sjukdommer, % angrep.

P04 7-10 dagar före skörd

Led-Mognad, datum för

Led-Strållängd, cm

P05 Vid skörd

Rute-Kärna/frö-prov, till egen analys

Rute-Parcellskörd, kg kärna/frö (okorrigerat)

Rute-Stråstyrka, %

Försöksledare

Jannie Hagman 018-671423

Jannie.Hagman@slu.se

Utförar-ansvarig

Hans-Olof Johnsson 010-4762030

Hans-Olof.Johnsson@hushallingssallskape

sidd: 05-05

Rutfördelning i fält.

Bruttoruta: 12 x 2 = 24	<i>Nettoruta: 8 x 1,62 = 12,96</i>
Nettoruta: <i>8 x 1,62 = 12,96</i>	Gränsat:
Gröda: Vårrops	<i>Södatum: 5/5</i>
Förfrukt: <i>Höslunde</i>	
Jordprov/general: <i>160411</i>	
Gödsling:	
Ogräsbekämpning:	
Svampbekämpning:	
Insektsbekämpning:	
Skördedatum:	

Rad1. Rad2. Rad3. Rad4.

Skydd	Skydd	Skydd	Skydd
2 (1)	4 (14)	13 (27)	10 (40)
13 (2)	12 (15)	9 (28)	4 (41)
6 (3)	1 (16)	11 (29)	8 (42)
3 (4)	13 (17)	12 (30)	1 (43)
11 (5)	7 (18)	1 (31)	2 (44)
8 (6)	5 (19)	4 (32)	11 (45)
12 (7)	8 (20)	2 (33)	6 (46)
5 (8)	10 (21)	6 (34)	7 (47)
7 (9)	11 (22)	5 (35)	12 (48)
9 (10)	2 (23)	7 (36)	5 (49)
10 (11)	3 (24)	8 (37)	3 (50)
4 (12)	9 (25)	10 (38)	13 (51)
1 (13)	6 (26)	3 (39)	9 (52)
Skydd	Skydd	Skydd	Skydd

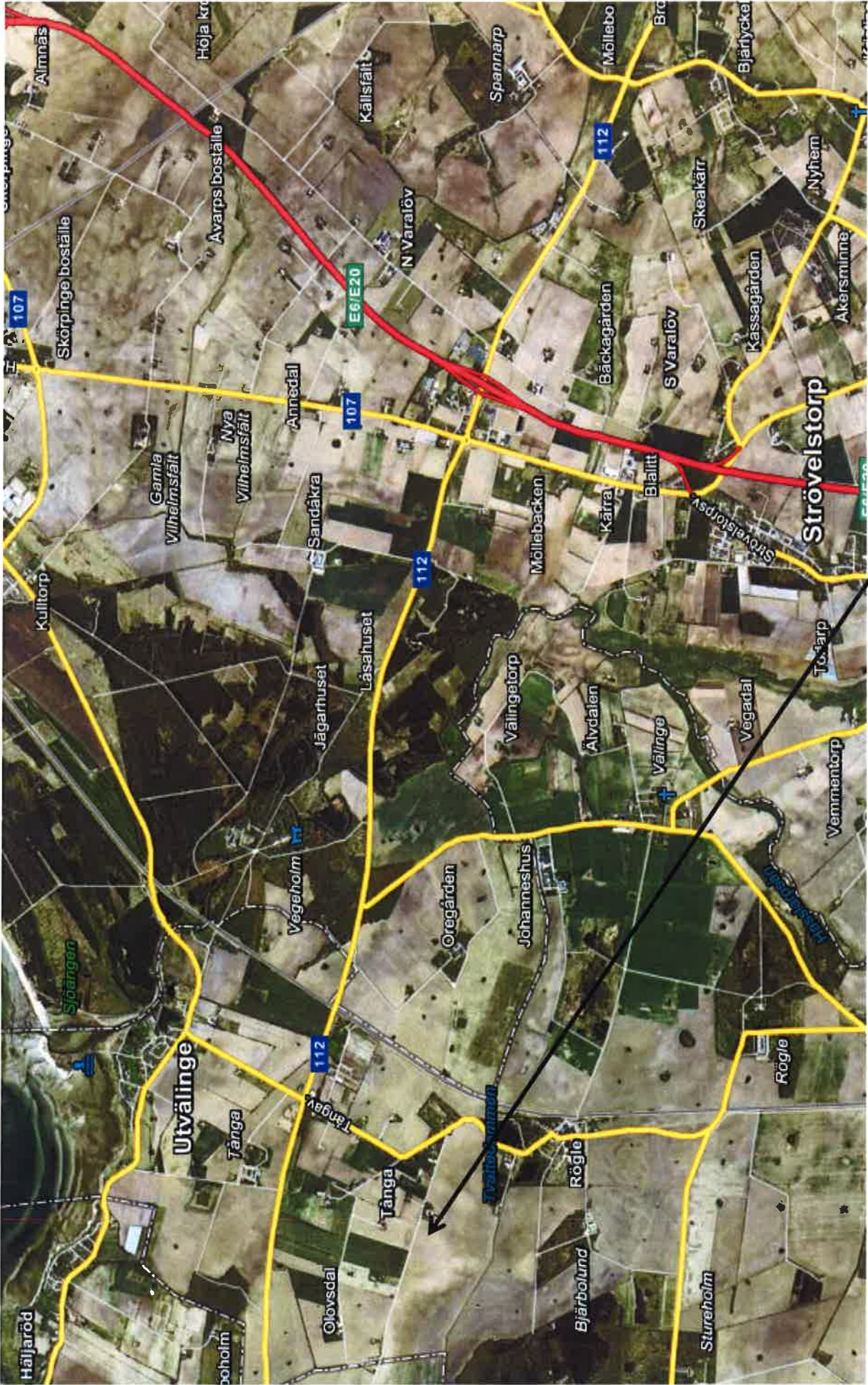

OS7-001, ADB: 07A926, Förnr: 526/16, Svedberga Gård, försöket ligger på Rönhult.